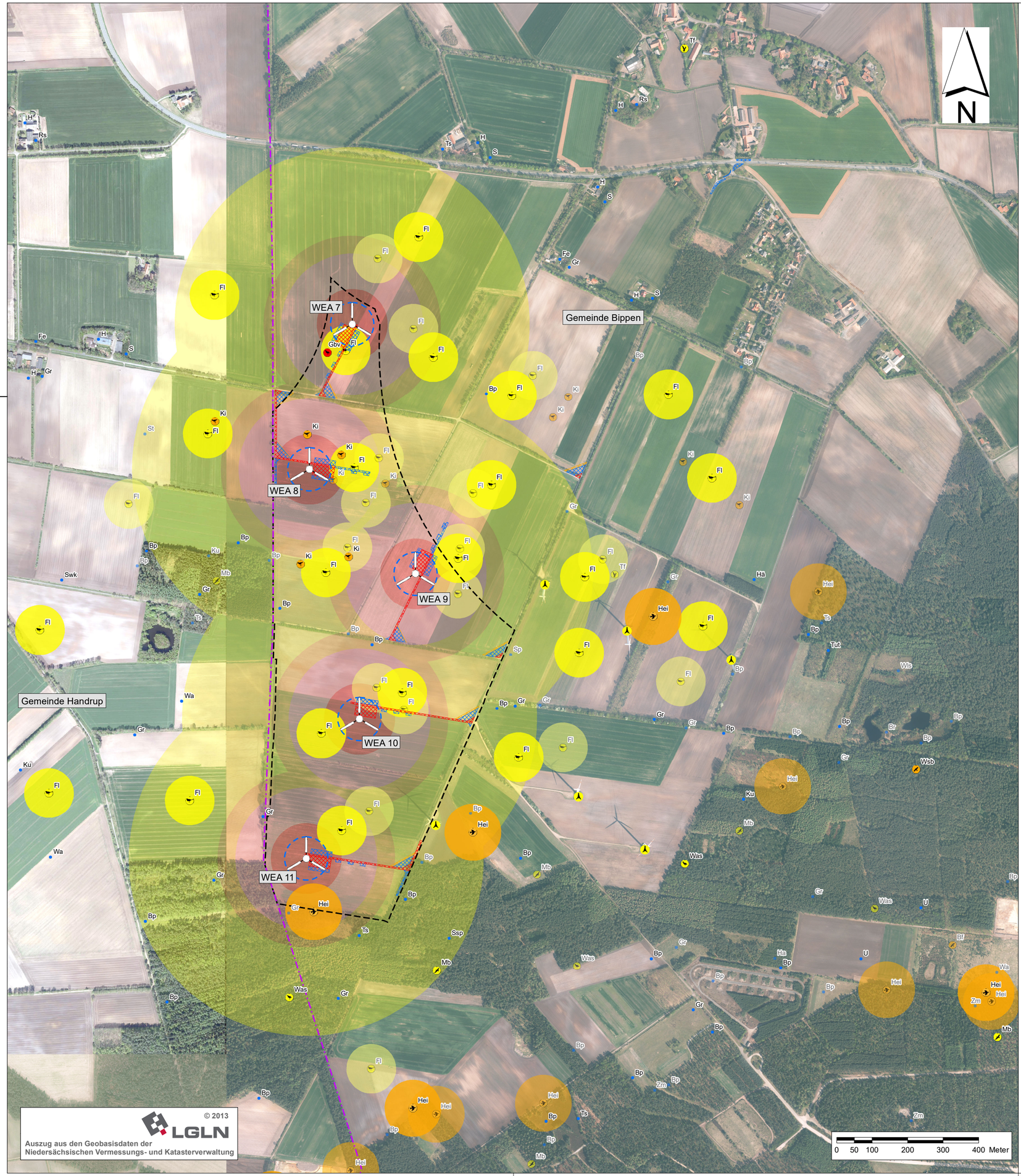

Planung

- Zuwegung und Kranstellfläche, permanent (verändert)
- Zuwegung, temporär (verändert)
- Überschwenkbereich, Fläche ggf. roden und ebnen
- Rotorüberstrichene Fläche
- geplante Windenergieanlage

Brutvogelarten aus 2013

(Brutvogelarten aus 2012 transparent)

- Baumfalke
- Feldlerche (generalisierte Darstellung des max. Reviers, 1,5 ha)
- Großer Brachvogel
- Heidelerche (generalisierte Darstellung des max. Reviers, 2 ha)
- Kiebitz
- Mäusebussard
- Turmfalke
- Waldschnepfe
- Wespenbussard
- Weitere Vogelarten

Vogelarten

Bf - Baumfalke
Bp - Baumpieper
Fe - Feldsperling
Fl - Feldlerche
Frp - Flussregenpfeifer
Gbv - Großer Brachvogel
Gr - Gartenrotschwanz
H - Haussperling
Ha - Habicht
Hä - Bluthänfling
Hei - Heidelerche
Ki - Kiebitz
Ku - Kuckuck
Mb - Mäusebussard
Rs - Rauchschwalbe
S - Star
Sp - Sperber
Ssp - Schwarzkehlchen
Swk - Schwarzspecht
Tf - Turmfalke
Ts - Trauerschnäpper
Tut - Turteltaube
U - Uferschwalbe
Wa - Wachtel
Was - Waldschnepfe
Wsb - Wespenbussard

Abstände

- 100 m
- 200 m
- 250 m
- 500 m

Sonstiges

- Windenergieanlage (Bestand)
- Geltungsbereich des Bebauungsplanes
- Gemeindegrenze

Vorhabenbezogener Bebauungsplan Nr. 33
„Windpark Swatte Poele“, 1. Änderung

Gemeinde Bippen
Hauptstraße 4
49626 Bippen

Brutvögel im Untersuchungsgebiet

Karte 1

Vorhabenbezogener Bebauungsplan Nr. 33
„Windpark Swatte Poele“, 1. Änderung

Artenschutzbeitrag

Maßstab:	1 : 7.500
Projekt Nr.:	4861
Plangröße:	590 x 450
Datum:	Februar 2020
gezeichnet:	Ho.
bearbeitet:	Ho.

KORTEMEIER BROKMANN
LANDSCHAFTSARCHITEKTEN

Kortemeier Brokmann
Landschaftsarchitekten GmbH
Oststraße 92
32051 Herford
T +49(0)52 21 97 39-0
F +49(0)52 21 97 39-30

geprüft: